



Sede: Hotel Casa del Pellegrino
Via M. Cesarotti, 21 - Padova

Date:

1° e 2° modulo: 15-19 giugno
e 28 settembre–2 ottobre 2018

3° e 4° modulo nel 2019

5° modulo nel 2020

Orari:

1°-2°-3°-4° giorno: 8.30-18

5° giorno: 8.30-16.30

Destinatari del corso:

Fisioterapisti

Numero: **min** 16*, **max** 20

* numero partecipanti necessario
per attivazione del corso

Crediti ECM

previsti 50 crediti per anno solare

Termine iscrizioni:

30/4/2018 o esaurimento posti

Quote partecipazione (1°+2°)

Quota base: € 1500,00

Soci AIFI: € 1420,00

Soci GTM: € 1410,00

(pagamento frazionato come
indicato nel sito)

Comprehensive di dispensa didattica
in formato digitale -
Accreditamento ECM. Al
raggiungimento del numero
massimo verranno forniti 1 cuneo
ed una cinghia.

Iscrizioni per anno solare (3°+4°
modulo 2019 e 5° modulo 2020)

Segreteria Organizzativa

Zefiro Formazione srls

email: info@zefiroformazione.eu

tel 380 3938831

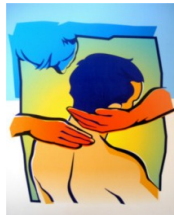

**Corso kaltenborn 1° livello: terapia manuale
secondo il concetto OMT Kaltenborn-Evjenth -
1° e 2° modulo ARTO INFERIORE e
SUPERIORE**

Docente: Schomacher Jochen, PhD

*PT (fisioterapista), PT-OMT, MCMK (F), DPT (USA), BSc.
Phys., MSc. Phys. (D)*



OBIETTIVI

Obiettivi generali dei moduli sull'arto inferiore e superiore:

- Definire la Terapia Manuale nel contesto internazionale e attuale della fisioterapia.
- Ottenere un procedimento logico e scientifico nell'esame e nel trattamento della fisioterapia e della terapia manuale.
- Formulare una diagnosi fisioterapica per quanto riguarda le disfunzioni dell'arto inferiore e superiore.
- Trattare le disfunzioni dell'apparato locomotore (arto inferiore e superiore (dolori, rigidità articolare, retrazione muscolare, mobilità ridotta dovuto al sistema neurale, et al.).
- Apprendere una capacità manuale per la pratica quotidiana della fisioterapia riguardante le disfunzioni dell'arto inferiore e superiore.

Obiettivo nazionale ECM: Contenuti tecnico-professionali (conoscenze e competenze) specifici di ciascuna professione, di ciascuna specializzazione e di ciascuna attività ultraspecialistica. Malattie rare. (18)

Modalità di iscrizione online

1. Accedi al sito www.zefiroformazione.eu e cerca l'evento dal menù <Corsi ed eventi>
2. Entra nell'evento desiderato e cerca il pulsante <VAI ALL'ISCRIZIONE>
3. Effettua il login al tuo account (o creane uno se non ancora esistente)
4. Compila i campi richiesti
5. Valida l'iscrizione con il successivo pagamento entro la data indicata nella email di avvenuta iscrizione.
6. Versamento tramite bonifico bancario intestato a ZefiroFormazione srls c/o UnipolBanca.it - IBAN IT67P031271200000000001215
Riporta nella causale: codice iscrizione ricevuto + nominativo corsista.
Non sono ammesse richieste di modifica dei dati per fatturazione oltre i 15 giorni dalla convalida dell'iscrizione.

PROGRAMMA 1° MODULO

1 ° g i o r n o	08:30-10:45	<ul style="list-style-type: none"> • esposizione del corso e del curriculum OMT • obiettivi del corso e aspettative dei partecipanti (teoria) • definizione della terapia manuale e della terapia manuale ortopedica (OMT) nell'ambito della fisioterapia (teoria) • esame nella terapia manuale: teoria del ragionamento clinico con esempi pratici illustrativi
	10:45-11:15	Pausa
	11:15-13:00	<ul style="list-style-type: none"> • Piede: anatomia palpatoria (teoria e soprattutto pratica) • meccanica articolare (teoria ed esempi pratici illustrativi)
	13:00-14:00	Pausa
	14:00-16:00	<ul style="list-style-type: none"> • esame della caviglia con sindesmosi e l'artic. sottoastragalica, inclusa la patologia e la localizzazione dei sintomi (introduzione alla diagnosi differenziale fra il sistema neurale e le articolazioni, poi fra caviglia, sindesmosi e l'artic. sottoastragalica – pratica con documentazione dell'esame)
	16:00-16:30	Pausa
	16:30-18:00	<ul style="list-style-type: none"> • continuazione (pratica con documentazione dell'esame)
2 ° g i o r n o	08:30-10:45	<ul style="list-style-type: none"> • riepilogo e risposte a quesiti sul giorno precedente • trattamento nella terapia manuale: teoria del ragionamento clinico con esempi pratici illustrativi
	10:45-11:15	Pausa
	11:15-13:00	<ul style="list-style-type: none"> • trattamento della caviglia, della sindesmosi e dell'artic. sottoastragalica (interpretazione del risultato dell'esame e pratica)
	13:00-14:00	Pausa
	14:00-16:00	<ul style="list-style-type: none"> • continuazione del trattamento (pratica)
	16:00-16:30	Pausa
	16:30-18:00	<ul style="list-style-type: none"> • esame delle artic. del metatarso, inclusa la patologia e la localizzazione fra le differenti artic. del metatarso (pratica)
3 ° g i o r n o	08:30-10:45	<ul style="list-style-type: none"> • riepilogo e risposte a quesiti • trattamento delle artic. del metatarso (interpretazione del risultato dell'esame e pratica)
	10:45-11:15	Pausa
	11:15-13:00	<ul style="list-style-type: none"> • esame e trattamento delle dita del piede, inclusa la patologia (pratica con interpretazione del risultato dell'esame)
	13:00-14:00	Pausa
	14:00-16:00	<ul style="list-style-type: none"> • ginocchio: anatomia palpatoria (teoria e pratica)
	16:00-16:30	Pausa
	16:30-18:00	<ul style="list-style-type: none"> • esame del ginocchio, inclusa la patologia e la localizzazione dei sintomi (anca e le tre artic. del ginocchio – pratica con documentazione dell'esame)
4 ° g i o r n o	08:30-10:45	<ul style="list-style-type: none"> • riepilogo e risposte a quesiti • storia della terapia manuale (teoria) • trattamento del ginocchio (interpretazione del risultato dell'esame e pratica)
	10:45-11:15	Pausa
	11:15-13:00	<ul style="list-style-type: none"> • continuazione trattamento del ginocchio (pratica)
	13:00-14:00	Pausa
	14:00-16:00	<ul style="list-style-type: none"> • continuazione trattamento del ginocchio (pratica)
	16:00-16:30	Pausa
	16:30-18:00	<ul style="list-style-type: none"> • anca: anatomia palpatoria (teoria e pratica)
5 ° g i o r n o	08:30-10:45	<ul style="list-style-type: none"> • riepilogo e risposte a quesiti • esame dell'anca, inclusa la patologia e la localizzazione dei sintomi (anca e rachide lombare in generale – pratica con documentazione dell'esame)
	10:45-11:15	Pausa
	11:15-13:00	<ul style="list-style-type: none"> • continuazione esame dell'anca (pratica)
	13:00-14:00	Pausa
	14:00-16:00	<ul style="list-style-type: none"> • trattamento dell'anca (interpretazione del risultato dell'esame e pratica)
	16:00-16:30	<ul style="list-style-type: none"> • continuazione trattamento dell'anca (pratica) • riepilogo del corso
	16:30	<ul style="list-style-type: none"> • valutazione del corso da parte dei partecipanti

PROGRAMMA 2° MODULO

1 ° g i o r n o	08:30-10:45	<ul style="list-style-type: none"> • obiettivi del corso e le aspettative dei partecipanti (teoria) • mano: anatomia palpatoria soprattutto del carpo (teoria e soprattutto pratica)
	10:45-11:15	Pausa
	11:15-13:00	<ul style="list-style-type: none"> • continuazione anatomia palpatoria (pratica) • esame del carpo e dell'artic. radio-ulnare distale, patologia e localizzazione dei sintomi (carpo, metacarpo e artic. radio-ulnare distale – pratica e documentazione dell'esame)
	13:00-14:00	Pausa
	14:00-16:00	<ul style="list-style-type: none"> • continuazione esame del carpo e dell'artic. radio-ulnare distale con la localizzazione dei sintomi nelle articol. del carpo (pratica)
	16:00-16:30	Pausa
	16:30-18:00	<ul style="list-style-type: none"> • trattamento del carpo e dell'artic. radio-ulnare distale (interpretazione del risultato dell'esame e pratica)
2 ° g i o r n o	08:30-10:45	<ul style="list-style-type: none"> • riassunto e risposte alle questioni sul giorno precedente • continuazione trattamento del carpo e dell'artic. radio-ulnare distale (pratica)
	10:45-11:15	Pausa
	11:15-13:00	<ul style="list-style-type: none"> • esame dell'artic. carpometacarpale del pollice, del metacarpo e delle artic. carpometacarpale incluso la patologia e la localizzazione dei sintomi (pratica con documentazione dell'esame)
	13:00-14:00	Pausa
	14:00-16:00	<ul style="list-style-type: none"> • continuazione dell'esame • trattamento dell'artic. carpometacarpale del pollice, del metacarpo e delle artic. carpometacarpali (interpretazione del risultato dell'esame e pratica)
	16:00-16:30	Pausa
	16:30-18:00	<ul style="list-style-type: none"> • dita della mano: esame e trattamento (pratica e interpretazione del risultato dell'esame)
3 ° g i o r n o	08:30-10:45	<ul style="list-style-type: none"> • riassunto e risposte ai quesiti sul giorno precedente • gomito: anatomia palpatoria (teoria e sptt pratica)
	10:45-11:15	Pausa
	11:15-13:00	<ul style="list-style-type: none"> • esame del gomito incluso la patologia e la localizzazione dei sintomi (rachide cervicale, spalla, 3 artic. del gomito – pratica con documentazione dell'esame)
	13:00-14:00	Pausa
	14:00-16:00	<ul style="list-style-type: none"> • continuazione esame
	16:00-16:30	Pausa
	16:30-18:00	<ul style="list-style-type: none"> • trattamento del gomito (interpretazione del risultato dell'esame e pratica)
4 ° g i o r n o	08:30-10:45	<ul style="list-style-type: none"> • riassunto e risposte alle questioni sul giorno precedente • continuazione trattamento gomito
	10:45-11:15	Pausa
	11:15-13:00	<ul style="list-style-type: none"> • spalla e cingolo scapolare: anatomia palpatoria (teoria e soprattutto pratica)
	13:00-14:00	Pausa
	14:00-16:00	<ul style="list-style-type: none"> • esame della spalla, patologia e localizzazione dei sintomi (rachide cervicale, sistema neurale, artic. acromion-claveare e sterno-clavicolare – pratica e documentazione dell'esame)
	16:00-16:30	Pausa
	16:30-18:00	<ul style="list-style-type: none"> • continuazione esame della spalla
5 ° g i o r n o	08:30-10:45	<ul style="list-style-type: none"> • riassunto e risposte alle questioni sul giorno precedente • trattamento della spalla (interpretazione del risultato dell'esame e pratica)
	10:45-11:15	Pausa
	11:15-13:00	<ul style="list-style-type: none"> • continuazione del trattamento • esame del cingolo scapolare: artic. Acromio-claveare, sterno-claveare, scapolo-toracica (pratica)
	13:00-14:00	Pausa
	14:00-16:00	<ul style="list-style-type: none"> • continuazione dell'esame • trattamento delle art. del cingolo scapolare (interpretazione risultato dell'esame e pratica)
	16:00-16:30	<ul style="list-style-type: none"> • riassunto del corso
	16:30	<ul style="list-style-type: none"> • valutazione del corso da parte dei partecipanti

I dati riportati nella presente locandina sono aggiornati al 07/06/18 e possono subire alcune variazioni;
fare riferimento a quanto indicato nel sito www.zefiroformazione.eu